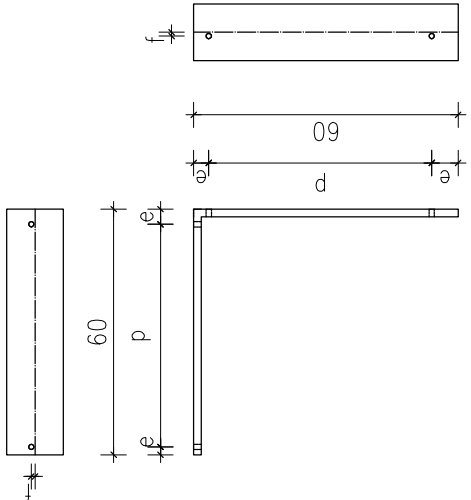

D1–PRIKAZ SIDRNE PLOŠČICE M1:20 (parametri e, p in f veljajo za vse sidrne ploščice)

[illegible]

LEGENDA:

- NF opeka (obstoječa konstrukcija)
- izvedba podometne vezi (rekonstrukcija)

PRITLIČJE - POTRESNA SANACIJA

Vrsta projekta:	Pd projekt za izvedbo	3. Konstrukcije
Naziv objekta:	OBRADBA VEŽICE	
Adresa:	Cesta prišli borbenici 18, 8260 Bračelo	
Projekat:	Vrt prostori, "Nastani roštorohar, Saka 4, 8270 Istok"	21.05.03
Vrsta objekta:	OBNOVA DOMA KRAJANOV VELIKA DOLINA	
Katastarski odcinak:	Velika Dolina	14000
Opisovani nudi projekcija:	VLADIMIR ROSTOHAR univ. dipl. ing. gr.	
Izvršio projektant:	IZS C-2685	
Opisovani projektant:	VLADIMIR ROSTOHAR univ. dipl. ing. gr.	
Datum:	IZS C-2685	
Iskazi:	Miro Kopitović g. tsh.	15.2
Sigurnost:	1:50	

D1 – PRIKAZ SIDRNE PLOŠČICE M1:20 (parametri e, p in f veljajo za vse sidrne ploščice)

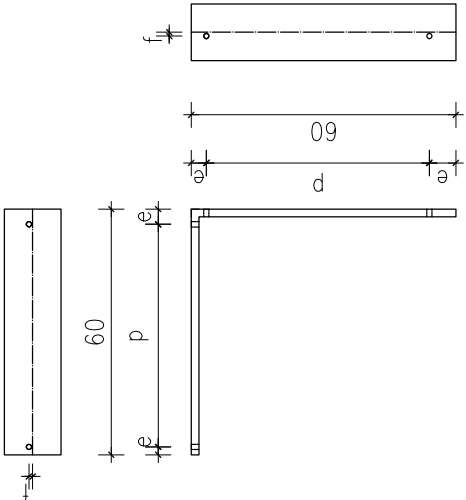

Opis sidrlnih ploščic			
a (mm)	b (mm)	c (mm)	t (mm)
12	C1.50a1.5x1.5x20	30a-3x13x39	8
14	C1.50a1.5x1.5x23	30a-3x15x45	10

Oznaka	razdalja osi HV do roba sidrne ploščice		Oznaka	razdalja osi HV od roba sidrne ploščice	
	min.	max.		min.	max.
Vse podometne vaze in sidrne ploščice se morajo popeljati do te mere, da se doseže minimalna debelina krovnega sloja, ki znaša min. 3 cm od roba vsakega elementa do zunanjega roba betona.					

LEGENDA:

- armiran beton (rekonstrukcija)
- NF opeka (obstoječa konstrukcija)
- izvedba podometne vezi (rekonstrukcija)
- gramozno nasutje
- hidroizolacija (rekonstrukcija)

PREREZ A-A - POTRESNA SANACIJA

Vrsta projekta:	PdZ-projekat za izvedbu	3. Konstrukcije
Namena:	OBRADA VEŽICE	
Projekat:	Cesta priboj borbeni 18. 8290 Bračovo	
Napomena:	Vrt posjeti, Našumi razvodni, Saka 4. 8270 Visko Su. projekat:	21.05.03
Vrsta objekta:	OBNOVA DOMA KRAJANOV VELIKA DOLINA	
Katastarska opština:	Velika Dolina	Su. zemljište: 14600
Opisovani vodji projekta:	VLADIMIR ROSTOCHAR univ. dipl. ing. gr. 123 G-2885	
Odgovorni projektant:	VLADIMIR ROSTOCHAR univ. dipl. ing. gr. 123 G-2885	
Datum:	februari maji 2021	brojka: 1:50 Su. snimci:
		1.5.2